VK Видео

ПЕРЕХОДНЫЕ МАТЧИ
МЕЖДУ КОМАНДАМИ КЛУБОВ
РПЛ И ПЕРВОЙ ЛИГИ ФНЛ

СЕЗОН
2024/25

MATCHDAY

Официальный журнал
Футбольного клуба «Сочи»
№ 21 (125)

СОЧИ ПАРИ НН | 28 МАЯ, 19:30

VK Видео

РОССИЙСКИЙ
ФУТБОЛЬНЫЙ
СОЮЗ

VK СПОРТ

ДО ВСТРЕЧИ В НОВОМ СЕЗОНЕ!

БЕТСИТИ

СОДЕРЖАНИЕ ВЫПУСКА

Статистика матча с «Торпедо» 4

Статистика матча с «Черноморцем» 5

Наши в стыках 6

Наш соперник «Пари НН» 10

Состав «Пари НН» 14

Новости «Сочи»-М 16

Новости «Сочи-2» 18

Состав «Сочи» 20

Официальные лица матча 24

ФУТБОЛЬНЫЙ КЛУБ «СОЧИ»

354340, город Сочи, Адлерский район, улица Старонасыпная, д. 22, офис 607

+7 (862) 291-50-50

info@pfcsochi.ru

pfcsochi.ru

https://t.me/Sochipfc

https://vk.com/pfcsochi

Авторы: Антон Костров, Александр Сыч, Юлия Кострова
Редактор: Антон Костров
Дизайн и верстка: Анна Демченко

GSB

ДЕСО ГРУППА КОМПАНИЙ

Рента Инвест

SRCC

СОЧИ 0 – 1 ТОРПЕДО

79' ГУЗМАН (П)

179	РУСТАТ ИНДЕКС	184
59%	ВЛАДЕНИЕ МЯЧОМ	41%
6	ГОЛЕВЫЕ МОМЕНТЫ	4
11	УДАРЫ	8
5	УДАРЫ В СТВОР	3
173	ЕДИНОБОРСТВА	173
54	% ВЫИГРАННЫХ ЕДИНОБОРСТВ	46
488	ПЕРЕДАЧИ	302
78	% ТОЧНЫХ ПЕРЕДАЧ	77
9	УГЛОВЫЕ	2
23	ОТБОРЫ	39
1	ЖЕЛТЫЕ КАРТОЧКИ	6
12	ФОЛЫ	12
3	ОФСАЙДЫ	0

ЧЕРНОМОРЕЦ 2 - 1 СОЧИ

ГОРЕЛОВ 42'
АНТОНОВ 76'

35' МАСЛОВ

195	РУСТАТ ИНДЕКС	175
43%	ВЛАДЕНИЕ МЯЧОМ	57%
6	ГОЛЕВЫЕ МОМЕНТЫ	2
11	УДАРЫ	9
6	УДАРЫ В СТВОР	2
168	ЕДИНОБОРСТВА	168
48	% ВЫИГРАННЫХ ЕДИНОБОРСТВ	52
376	ПЕРЕДАЧИ	480
76	% ТОЧНЫХ ПЕРЕДАЧ	82
5	УГЛОВЫЕ	4
44	ОТБОРЫ	19
1	ЖЕЛТЫЕ КАРТОЧКИ	1
15	ФОЛЫ	11
4	ОФСАЙДЫ	0

МЕЛБЕТ 1 ЛИГА

ТУРНИРНАЯ ТАБЛИЦА

	КЛУБ	И	В	Н	П	З - П	О
1	БАЛТИКА	34	19	12	3	50 - 18	69
2	ТОРПЕДО	34	17	14	3	51 - 25	65
3	ЧЕРНОМОРЕЦ	34	19	7	8	51 - 34	64
4	УРАЛ	34	16	11	7	50 - 38	59
5	СОЧИ	34	16	9	9	55 - 34	57
6	СКА-ХАБАРОВСК	34	15	8	11	44 - 41	53
7	РОДИНА	34	13	11	10	41 - 31	50
8	ЕНИСЕЙ	34	14	7	13	36 - 39	49
9	РОТОР	34	11	14	9	32 - 26	47
10	АРСЕНАЛ	34	8	17	9	25 - 30	41
11	КАМАЗ	34	10	8	16	31 - 35	38
12	НЕФТЕХИМИК	34	9	11	14	31 - 37	38
13	ЧАЙКА	34	8	14	12	31 - 43	38
14	ШИННИК	34	8	11	15	24 - 42	35
15	УФА	34	9	8	17	32 - 48	35
16	СОКОЛ	34	7	11	16	25 - 41	32
17	АЛАНИЯ	34	6	9	19	24 - 50	27
18	ТЮМЕНЬ	34	7	6	21	30 - 51	27

БОМБАРДИРЫ МЕЛБЕТ-ПЕРВОЙ ЛИГИ

МАРТИН СЕКУЛИЧ (УРАЛ) 14
ГЕОРГИЙ ГОНГАДЗЕ (СКА-ХАБАРОВСК) 12
АЛЕКСАНДР ЮШИН (ТОРПЕДО) 11
АРТЕМ МАКСИМЕНКО (РОДИНА) 11
МАРТИН КРАМАРИЧ (СОЧИ) 11
ПАВЕЛ МЕЛЕШИН (СОЧИ) 11
РОМАН АКБАШЕВ (ЧЕРНОМОРЕЦ) 9
АЛЕКСАНДР ЛОМАКИН (ЕНИСЕЙ) 8
ЗАХАР ФЁДОРОВ (ШИННИК) 8
ГЕДЕОН ГУЗИНА (ЧЕРНОМОРЕЦ) 7

VK Видео

ПЕРЕХОДНЫЕ МАТЧИ

28 МАЯ

УРАЛ	17:00	АХМАТ
СОЧИ	19:30	ПАРИ НН

31 МАЯ

ПАРИ НН	17:00	СОЧИ
АХМАТ	19:30	УРАЛ

Указано московское время

РОССИЙСКИЙ ФУТБОЛЬНЫЙ СОЮЗ

Игроки «Сочи» в «стыковых» матчах

В преддверии VK Video Переходных матчей с нижегородским «Пари НН» представляем вашему вниманию статистический материал, рассказывающий о том, кто из игроков нашей команды ранее принимал участие в «стыковых» играх за право выхода в Российскую Премьер-лигу в составе других клубов.

Сразу семь футболистов «Сочи» ранее играли в «стыках». Это защитники Кирилл **Суслов**, Руслан **Магаль** и Сергей **Терехов**, полузащитники Максим **Кайнов,** Анатолий **Макаров** и Руслан **Барт,** а также нападающий Владимир **Писарский**. Еще двое – голкипер Николай **Заболотный** и полузащитник Даниил **Мартовой** в разное время были в составе команд-участниц переходных матчей, но на поле в этих встречах они не появлялись. А теперь обо всем по порядку.

Больше всех в «стыковых» играх участвовал Кирилл **Суслов**. На его счету 4 матча в составе трех разных команд. В сезоне 2012/13 гг. в составе **«Спартака»** из Нальчика он сыграл против самарских **«Крыльев Советов»**, но представители на тот момент РПЛ были заметно сильнее – 2:0 дома и 5:2 в гостях. Во второй игре в Нальчике Суслов отыграл все 90 минут.

В сезоне 2017/18 гг. Кирилл выступал за пермский **«Амкар».** В переходных играх пермяки встречались с «Тамбовом» и уверенно победили – 2:0 дома и 1:0 в гостях. Именно в ответной встрече в тамбовском манеже Суслов и дебютировал за «красно-черных», выйдя на замену на 61-й минуте. К сожалению, для «Амкара» эта победа никак не повлияла на судьбу клуба в РПЛ. Из-за финансовых проблем пермяки не получили лицензию для участия в следующем сезоне и временно прекратили свое существование.

В сезоне 2022/23 гг. уже в составе **«Факела»** Суслов прошел красноярский **«Енисей».** Клуб из Воронежа победил в обеих встречах (2:0 дома и 1:0 в гостях) и сохранил прописку в РПЛ. Наш защитник принял участие в каждой игре.

У Руслана **Барта**, Владимира **Писарского** и Руслана **Магаля** в «стыках» стопроцентный результат: одно участие и один проход в РПЛ. Барт в прошлом сезоне помог **«Акрону»** пробиться в элиту нашего футбола, обыграв **«Урал».** В матче в Екатеринбурге молодой полузащитник отметился голевой передачей, выйдя на замену.

Писарский же в сезоне 2021/22 гг. вместе с **«Оренбургом»** отправили в ФНЛ «Уфу». Дома уральцы сыграли вничью – 2:2, наш нападающий сыграл 27 минут и сделал голевую передачу. В столице Башкортостана **«Оренбург»** выиграл 2:1 и вернулся в РПЛ. Владимир вышел на замену в самой концовке, но именно при нем его команда вырвала победу, забив уже в компенсированное время.

Руслан Магаль в «стыках» играл пока лишь раз – в ответном матче **«Факела»** против **«Енисея»** в том же сезоне 2022/23 гг., что и Суслов. Защитник вышел на замену на 87-й минуте. По разу участвовали в переходных играх Сергей **Терехов,** Максим **Кайнов** и Анатолий **Макаров.** К сожалению, их команды в этих встречах уступали. Терехов в сезоне 2015/16 гг. вместе с «Волгарем» не сумел пройти махачкалинский **«Анжи»** - 0:2 на выезде и 0:1 дома. В каждом матче защитник провел на поле все девяносто минут.

Кайнов и Макаров в прошлом сезоне были близки к победе над **«Пари НН»** в составе тульского **«Арсенала».** Причем каждый из них внес значительную лепту в первую победу «оружейников» в Нижнем Новгороде – 2:1. Максим забил один из голов, Анатолий оба раза ассистировал партнерам. Однако в Туле представитель РПЛ был сильнее – 2:0 и сохранил за собой прописку в элите.

Николай **Заболотный** в сезоне 2014/15 гг. защищал ворота **«Урала»**. В «стыковых» матчах против «Томи» он не играл, но его команда была сильнее, за счет победы на выезде – 1:0. Первая встреча завершилась вничью – 0:0.

Даниил **Мартовой** в сезоне 2022/23 гг. был в составе **«Родины».** В переходных матчах его команда уступила «Пари НН», наш полузащитник был в заявке, но на поле так и не выходил.

Фото ФК «Пари НН»

НАШ СОПЕРНИК – «ПАРИ НН»

В среду, 28 мая, «Сочи» в первом VK Video Переходном матче сезона 2024/25 гг. сыграет с нижегородским «Пари НН».

Представляем вашему вниманию небольшую справку по нашему сопернику.

«ПАРИ НН» В ТЕКУЩЕМ СЕЗОНЕ

Текущий сезон РПЛ нижегородский клуб вновь завершил на тринадцатом месте. Команда одержала **7** побед в **30** матчах, потерпев при этом **17** поражений. **27** голов было забито, **54** – пропущено. По восемь раз судьи назначали пенальти как в ворота **«Пари НН»**, так и в ворота его соперников.

На стадионе **«Нижний Новгород»** команда выиграла 4 раза, 4 раза сыграла вничью и 7 раз проиграла. Разница мячей: 16:26. В гостях статистика гораздо хуже: +3=2-10 и 11:28 соответственно.

Лучшим бомбардиром команды в сезоне стал уругваец Хуан **Боселли**, отличившийся десять раз. Он и Матео **Стаматов** также чаще других ассистировали партнерам – по два раза. Также на счету Боселли есть покер – единственный в сезоне в Премьер-Лиге. Отметился таким достижением нападающий в игре с **«Крыльями Советов»** (5:2).

Фото ФК «Пари НН»

Основной голкипер волжан Никита **Медведев** в прошедшем сезоне

сыграл в 28-ти поединках, в которых шесть раз оставлял свои ворота «на замке», а также отрази три одиннадцатиметровых удара.

Фото ФК «Пари НН»

Несколько других статистических фактов по сезону команды в РПЛ:

– «Пари НН» проиграл всем призерам чемпионата оба матча (дома и на выезде), пропустив от каждого соперника минимум пять мячей. Примечательно, что раньше в чемпионате России такое достижение со знаком «минус» удавалось еще двум нижегородским клубам – «Локомотиву» в сезоне (2000) и «Волге» (2013/14).

– На данный момент «Пари НН» пропускал в восьми гостевых матчах подряд. Это повторение клубного антирекорда.

– На протяжении девяти домашних матчей сезона подряд «Пари НН» неизменно проигрывал, если пропу-

Футбольный клуб **«Пари НН»**

Полное название: АО «Футбольный клуб «Пари Нижний Новгород»

Клубные цвета: бело-синие

Дата основания: 2015

Стадион: «Нижний Новгород» (45319 зрителей)

Главный тренер: Виктор Ганчаренко

Генеральный директор: Давид Мелик-Гусейнов

Достижения:

– Бронзовый призер ФНЛ (2022/21)

– Победитель зоны «Урал-Приволжье» (2016/17)

– Бронзовый призер зоны «Урал-Приволжье» (2016/17)

– Четвертьфиналист Пути регионов Кубка России (2022/23)

скал первым. Серия оборвалась в заключительной игре на арене «Нижний Новгород» с «Факелом» (1:1).

– Также «Пари НН» до игры с «Факелом» не мог отыграться, если пропускал первым, на протяжении 13 игр.

– «Пари НН» стал 33-й командой в российской истории, которая забила в Премьер-Лиге 4 и более мяча в одной игре.

– Хуан Боселли стал 18-м игроком в чемпионатах России, забившим более трех мячей в одном матче.

– Никита Медведев – единственный вратарь в сезоне, отразивший два пенальти в одном матче.

– Победа над «Крыльями Советов» (5:2) прервала рекордную для клуба серию без крупных побед, длившуюся на протяжении 59 встреч.

– Нижегородцы проиграл 4 матча в сезоне, по ходу которых вели в счете.

– «Пари НН» потерпел на данный момент 8 гостевых поражений подряд.

Все бомбардиры «Пари НН» в сезоне РПЛ: Боселли – 10. Грулев – 4. Царукян – 3. Зе Турбо, Ожегович – 2. Карич, Калинский, Трошечкин, Эктов, Весино, Кокшаров – 1.

В FONBET Кубке России подопечные Виктора **Ганчаренко** оказались в группе с ЦСКА, «Краснодаром» и «Ахматом». Как итог – четвертое место в квартете и всего лишь одна победа в шести матчах. Защитник Кирилл **Гоцук** стал лучшим бомбардиром волжан в турнире, забив два мяча.

ГЛАВНЫЙ ТРЕНЕР - ВИКТОР ГАНЧАРЕНКО

После увольнения Саши **Илича** в октябре 2024 года «Пари НН» возглавил Виктор **Ганчаренко.** 47-летний белорусский специалист является одним из самых титулованных тренеров своей страны. В чемпионате России Виктор Михайлович известен по работе в нескольких клубах, включая ЦСКА, с которым дважды становился серебряным призером Премьер-Лиги.

Фото ФК «Пари НН»

В бытность игроком Ганчаренко выступал за минский **РУОР** и борисовский **БАТЭ,** в составе которого дважды становился чемпионом Беларуси и выигрывал Кубок страны. В 2002 году он завершил карьеру футболиста из-за серьезной травмы колена.

Тренерский путь Виктор Михайлович начал в 2004 году, возглавив дубль БАТЭ. В ноябре 2007 года он стал главным тренером основной команды. В 2008 году Ганчаренко стал самым молодым наставником на групповом этапе Лиги чемпионов, где БАТЭ дважды сыграл вничью с **«Ювентусом»** (2:2 и 0:0). В сезоне 2010/11 клуб под его руководством вышел в 1/16 финала Лиги Европы, уступив на этой стадии французскому **ПСЖ.**

В 2012 году БАТЭ под руководством Ганчаренко вновь пробился в групповой этап Лиги чемпионов и сенсационно обыграл **«Лилль»** (3:1) и **«Баварию»** (3:1). За время работы в Беларуси Виктор Михайлович шесть раз приводил команду к титулу чемпиона страны.

В 2013 году Ганчаренко подписал контракт с **«Кубанью».** Позже он работал в таких российских клубах, как **«Урал», «Уфа», «Краснодар»** и **ЦСКА,** где провел два периода. В 2018 году вместе с ЦСКА он выиграл Суперкубок России.

В **«Пари НН»** Виктор Ганчаренко провел **20** матчей, одержав **5** побед и **4** раза сыграв вничью.

ПЕРЕСЕЧЕНИЯ С «СОЧИ»

В истории противостояния команд это будет девятая официальная встреча. Баланс в этих играх на стороне нижегородцев: **+4=2-2.** Разница мячей **8:9** не в пользу **«Сочи».**

Две свои победы над «Пари НН» «барсы» одержали в сезонах 2022/23 и 2023/24 гг. – **2:1** и **6:1** соответственно. Причем разгром на «Фиште» в мае прошлого года является самым крупным поражением нижегородцев в истории.

Кроме того, на стадионе «Фишт» команды встречались еще три раза. В рамках ФНЛ в 2018-м году сильнее были гости (1:0), а в двух матчах в чемпионате России «Сочи» волжанам не проигрывал (0:0 и 2:1 – оба матча были в 2022-м году).

Из действующих игроков «Сочи» в составе «Пари НН» ранее выступал лишь Кирилл **Кравцов**. В сезоне 2021/22 гг. полузащитник провел за нижегородцев **12** матчей и отметился одним мячом. К слову, тот гол в ворота **«Локомотива»** стал для Кравцова дебютным в РПЛ.

Фото ФК «Пари НН»

Главный тренер

Виктор Ганчаренко

1

Вратарь

Вадим Лукьянов

30

Вратарь

Никита Медвелев

51

Вратарь

Егор Кошкин

ПЕРСОНАЛ

Старший тренер
Александр Ермакович

Тренер
Антон Хазов

Тренер
Андреа Бьянки

Тренер вратарей
Пантич Джордже

Старший тренер по физ.подготовке
Руслан Зубик

Тренер по физ.подготовке
Дмитрий Полянин

Начальник команды
Александр Ермохин

Администратор
Александр Тришин

Администратор
Валерий Степанов

Врачи
Олег Винокуров
Самвел Аллахвердян

2

Защитник

Виктор Александров

15

Защитник

Александр Эктов

16

Защитник

Ярослав Крашевский

22

Защитник

Никита Каккоев

23

Защитник

Хуан Кастильо

24

Защитник

Кирилл Гоцук

25

Защитник

Свен Карич Шоштарич

52

Защитник

Артем Чистяков

70

Защитник

Максим Шнапцев

86

Защитник

Илья Агапов

СЕЗОН 2024/25

Защитник

Станислав Магкеев

Полузащитник

Константин Марадишвили

Полузащитник

Владислав Карапузов

Полузащитник

Мамаду Майга

Полузащитник

Александр Трошечкин

Полузащитник

Никита Ермаков

Полузащитник

Лука Титич Вешнер

Полузащитник

Николай Калинский

Полузащитник

Валерий Царукян

Нападающий

Тиаго Весино

Нападающий

Станислав Лапинский

Нападающий

Хуан Мануэль Боселли

Нападающий

Вячеслав Грулёв

Нападающий

Александр Кокшаров

НОВОСТИ «СОЧИ»-М

«СОЧИ-М» СЫГРАЛ ВНИЧЬЮ С «ДИНАМО-М»

2 мая состоялся матч восьмого тура дивизиона «А» Молодёжной футбольной лиги. «Сочи-М» на своём поле принимал московское «Динамо-М».

Столичный коллектив прибыл в Сочи в статусе фаворита встречи. Москвичи сразу же постарались забрать мяч под свой контроль. Однако «барсы» с первых минут включили прессинг, что позволило им организовать несколько хороших атак, завершившихся ударами по воротам Данила **Кузнецова.** В составе сочинской командами явно выделялся Муса **Мударов**, который и сам атаковал чужие владения, нанося удары, а также делал неплохие передачи на партнёров. В общем, до перерыва ход игры можно назвать как минимум равным.

Второй тайм начался с момента у Романа **Шмелёва,** который, к сожалению, не смог превратить ошибку соперника в гол. Впрочем, мяч всё-таки нашёл

путь в ворота динамовцев. Вышедший на замену Пётр **Саласин** вывел на удар Мусу **Мударова,** который уверенно обыграл вратаря и открыл счёт. У сочинцев были все шансы удержать победу и даже увеличить преимущество в счёте. Однако футбол рассудил по-другому – на **85-й** минуте встречи Владислав **Кудрявцев** неотразимо для Матвея **Лантрата** пробил головой и установил окончательный счёт (1:1).

«СОЧИ-М» УСТУПИЛ ДОМА «АКРОН – АКАДЕМИИ КОНОПЛЁВА»

16 мая на стадионе Академии ФК «Сочи» состоялся матч десятого тура дивизиона «А» Молодёжной футбольной лиги. «Сочи-М» сыграл с «Акрон – Академией Коноплёва».

Команды не стали долго запрягать и начали встречу с двух быстрых голов. Счёт открыли гости, когда Никита Челышев удачно расположился в штрафной и поразил ворота Бориса **Косьянова.** Но буквально через минуту Роман **Ткачёв** вернул равенство на табло, неотразимо пробив головой после розыгрыша углового.

То, что было дальше, можно назвать обоюдоострой игрой. Однако больше всё-таки преуспели гости, которые усилиями Дмитрия **Бителя** вновь вышли вперёд. До перерыва сочинцы предприняли несколько попыток, чтобы отыграться, но, к сожалению, не получилось.

Во втором тайме гости грамотно сыграли по счёту. Сочинцы много владели мячом, но по-настоящему опасных моментов у ворот Владислава **Постригана** создать не смогли. И даже удаление в составе тольяттинского коллектива не помогло подопечным Сандро **Цвейбы** зацепиться хотя бы за ничью в этом матче. В итоге голы, которые были забиты в первом тайме, и решили исход встречи.

ТАБЛИЦА

ПОСЛЕ 10 ТУРА СЕЗОНА 2025

		И	В	Н	П	Мячи	О
1	Зенит	10	9	1	0	30-5	28
2	Краснодар	10	7	2	1	36-14	23
3	Динамо	10	7	2	1	21-9	23
4	Локомотив	10	7	0	3	20-7	21
5	ЦСКА	10	5	2	3	23-12	17
6	Спартак	10	5	1	4	12-8	16
7	Ростов	10	4	3	3	14-15	15
8	Акрон-Академия Коноплева	10	4	2	4	16-17	14
9	Рубин	10	4	2	4	12-16	14
10	Урал	10	4	2	4	14-19	14
11	Факел	10	4	0	6	13-19	12
12	Крылья Советов	10	3	2	5	17-22	11
13	Пари НН	10	2	4	4	11-14	10
14	Сочи	10	2	2	6	10-22	8
15	Ахмат	10	0	1	9	4-31	1
16	Балтика	10	0	0	10	12-35	0

BetBoom

Следите за новостями Академии «Сочи» в наших социальных сетях

@ academy_pfcsochi

НОВОСТИ «СОЧИ-2»

«СОЧИ-2» НА ПОСЛЕДНИХ МИНУТАХ ВЫРВАЛ НИЧЬЮ В АСТРАХАНИ

В матче десятого тура LEON-Второй лиги «Б» наша команда сыграла вничью с «Астраханью»: уступая в счёте по ходу встречи, сочинцы ушли от поражения на последних минутах, реализовав пенальти – 1:1.

Уже с первых минут было понятно, что лёгкой прогулки в Астрахани не будет. Хозяева, отчаянно желая прервать свою безвыигрышную серию, активно навязывали борьбу и чаще оказывались на половине поля **«Сочи-2».** Первый тайм прошёл в равной и сдержанной борьбе — без голевых моментов, но с явным накалом эмоций.

На **42-й** минуте судья назначил пенальти в ворота нашей команды, но Никита Завьялов выручил — уверенно потащил удар с «точки» и оставил счёт

прежним. Это был эмоциональный всплеск, после которого стало понятно – матч будет горячим не только из-за погоды.

Второй тайм начался с зеркального эпизода: уже на **51-**й минуте пенальти назначили в ворота **«Астрахани»** после нарушения правил на Дане **Аносове.** Сам пострадавший подошёл к мячу, но угодил в перекладину. Казалось, что

мяч просто отказывался лететь в ворота сегодня.

И всё же на **56-й** минуте счёт был открыт — хозяева усилиями **Пачо** реализовали свою атаку и повели в игре. После этого «Сочи-2» пошёл вперёд, стараясь отыграться, но долго не удавалось довести дело до логического завершения.

Наконец, уже в компенсированное время, вышедший на замену Шоди **Шарипов** заработал третий пенальти в матче, и другой джокер — Амур **Балкизов** — хладнокровно реализовал 11-метровый, сравняв счёт и вернув «Сочи-2» важное очко.

По итогам десяти туров наша команда набирает **19** очков и опускается на пятое место в таблице.

В следующем туре «барсы» примут на своём поле футбольный клуб **«Рубин Ялта».**

«СОЧИ-2» УСТУПИЛ «РУБИНУ» ИЗ ЯЛТЫ

В матче 11-го тура LEON-Второй лиги «Б» наша команда уступила в домашнем противостоянии ялтинскому «Рубину» со счётом 0:1.

Противостояние выдалось напряжённым уже с первых минут. Команды сразу обменялись острыми атаками, дав понять, что лёгкой прогулки ни для кого не будет. И если погода была жаркой, то атмосфера на поле — ещё горячее.

Первый тайм прошёл без голов, несмотря на высокие скорости и несколько опасных эпизодов у обоих ворот, а вот во втором тайме сопернику таки удалось открыть счёт — на **51-й** минуте отличился Юрий **Максимов**.

Пропущенный мяч стал сигналом для нашей команды активизироваться. «Сочи-2» пошёл вперёд большими силами и создал целый ряд моментов. Особенно запомнился мощный удар Марка **Носатого** со штрафного — мяч летел точно в створ, но вратарь **«Ялты»** сыграл самоотверженно и не позволил счёту измениться.

Несмотря на все старания, сравнять результат на табло не удалось. По итогам тура наша команда с **19**-ю очками сохранила пятое место в турнирной таблице.

ТУРНИРНАЯ ТАБЛИЦА
ГРУППА 1

№	КОМАНДА	И	В	Н	П	З-П	О
1	ПОБЕДА	11	7	1	3	17-13 (4)	22
2	КУБАНЬ ХОЛДИНГ	11	6	4	1	23-10 (13)	22
3	ДИНАМО СТАВРОПОЛЬ	11	6	3	2	17-14 (3)	21
4	РОСТОВ-2	11	6	3	2	18-10 (8)	21
5	СОЧИ-2	11	5	4	2	18-10 (8)	19
6	ЛЕГИОН	11	5	3	3	12-11 (1)	18
7	РУБИН ЯЛТА	11	5	2	4	11-12 (-1)	17
8	СЕВАСТОПОЛЬ	11	4	5	2	17-16 (1)	17
9	НАРТ	11	3	4	4	10-11 (-1)	13
10	ДРУЖБА	11	3	3	5	18-15 (3)	12
11	АСТРАХАНЬ	11	2	5	4	15-12 (3)	11
12	СПАРТАК-НАЛЬЧИК	11	2	3	6	10-16 (-6)	9
13	АНГУШТ	11	1	3	7	4-15 (-11)	6
14	ДИНАМО-2	11	0	1	10	4-29 (-25)	1

Следите за новостями нашей второй команды в социальных сетях

@pfcsochi2

ФУТБОЛЬНЫЙ КЛУБ «СОЧИ» СЕЗОН 2024/25

РУКОВОДСТВО

Генеральный директор
Дмитрий Рубашко

Спортивный директор
Андрей Орлов

Зам. ген. директора по безопасности
Руслан Бойко

АДМИНИСТРАЦИЯ

Руководитель отдела развития
Александр Ким

Руководитель отдела маркетинга
Артём Куликов

Руководитель медиа
Нарек Торосян

Пресс-атташе
Антон Костров

ТРЕНЕРСКИЙ ШТАБ

Тренер
Докампо Альдама Эдуардо

Тренер
Александр Веряскин

Тренер вратарей
Дмитрий Бородин

Тренер по физиоподготовке
Чокарро Лагунас Хавьер

ПЕРСОНАЛ

Начальник команды
Дмитрий Пучков

Администраторы
Сергей Игнатьев
Дмитрий Пушков

Врачи
Александр Линский
Игорь Давыдов

Врач-физиотерапевт
Диего Да Коста

Нутрициолог
Полина Силинская

Массажисты
Александр Мурзин
Александр Рожков
Александр Тарасов

Переводчик
Антон Чеканов

Фотограф
Константин Ткачев

Аналитики
Владимир Антонов
Сергей Грунюшкин
Никита Стариков

Операторы
Владимир Петров
Виктор Галанин

Главный тренер
Роберт Морено

1
Вратарь
Максим Рудаков

12
Вратарь
Николай Заболотный

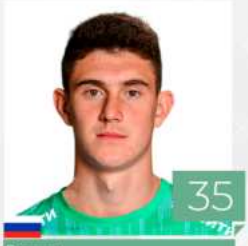

35
Вратарь
Александр Дёгтев

4
Защитник
Вячеслав Литвинов

5
Защитник
Павел Маслов

13
Защитник
Сергей Терехов

15
Защитник
Кирилл Суслов

17
Защитник
Артём Макарчук

22
Защитник
Олег Кожемякин

24
Защитник
Набиль Абердин

27
Защитник
Кирилл Заика

28
Защитник
Руслан Магаль

Защитник

Марсело Алвес

Защитник

Лазар Стойсавлевич

Защитник

Платон Платонов

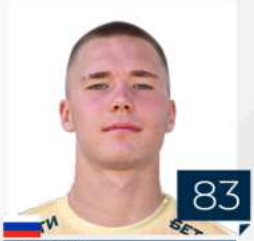

Защитник

Стефан Калинов

Полузащитник

Максим Кайнов

Полузащитник

Мартин Крамарич

Полузащитник

Кирилл Кравцов

Полузащитник

Никита Бурмистров

Полузащитник

Даниил Мартовой

Полузащитник

Игнасио Сааведра

Полузащитник

Кирилл Никитин

Полузащитник

Шодибек Шарипов

Полузащитник

Марк Носатый

Полузащитник

Руслан Шагиахметов

Полузащитник

Анатолий Макаров

Полузащитник

Роман Пасевич

Нападающий

Артур Шушеначев

Нападающий

Павел Мелешин

Нападающий

Руслан Барт

Нападающий

Владимир Писарский

store.pfcsochi.ru

БИЛЕТЫ НА ФУТБОЛ И АТРИБУТИКА ТЕПЕРЬ В ОДНОМ МЕСТЕ

Избранное Корзина Профиль

Сортировать по: Цене Скидке Новинкам Популярности

5 490 ₽
Оригинальная домашняя футболка сезон 24/25

5 490 ₽
Оригинальная гостевая футболка сезон 24/25

2 000 ₽
Панама

1 990 ₽
Детский портфель фирменный ФК «Сочи»

100 ₽
Тетрадь 13 листов ФК «Сочи»

150 ₽
Альбом фирменный ФК «Сочи»

250 ₽

Блокнот А5 фирменный
ФК Сочи

300 ₽

Набор карандашей
ФК «Сочи»

150 ₽

Ручка белая

150 ₽

Ручка крафт

100 ₽

Карандаш ФК «Сочи»

2000 ₽

Бейсболка Барс желто-
синяя женская

СЕРГЕЙ КАРАСЕВ – ГЛАВНЫЙ СУДЬЯ МАТЧА «СОЧИ» – «ПАРИ НН»

Первый VK Video переходный матч между «Сочи» и «Пари НН» рассудит судейская бригада во главе с Сергеем Карасевым из Москвы.

Помогать ему будут Игорь **Демешко** (Химки) и Максим **Гаврилин** (Владимир).

Резервный арбитр: Евгений **Буланов** (Саранск).

На матче будет работать система VAR. Арбитр VAR – Виталий **Мешков** (Дмитров). AVAR – Артур **Федоров** (Петрозаводск).

Ранее Карасев семь раз судил матчи с участием нашей команды. Все эти игры были в рамках РПЛ. В них «Сочи» одержал одну победу, четыре раза сыграл вничью и дважды проиграл. Последний раз на **«Фиште»** Карасев судил в апреле прошлого года: тогда наша команда сыграла вничью с **«Уралом»** (2:2).

Пути Карасева и нижегородского **«Пари НН»** ранее пересекались 5 раз. В них волжане одержали две победы, один раз сыграли вничью и дважды проиграли. Примечательно, что при судействе Карасева **«Нижний Новгород»** уже побеждал в стыковых матчах – в 2019 году команда обыграла на выезде «Крылья Советов» (1:0), но для прохода в Премьер-Лигу этого было недостаточно.

В своей карьере арбитр из Москвы уже пять раза работал на стыковых матчах. При его судействе в 2013-м и 2015 годах «Ростов» обыгрывал дома **«СКА-Энергию»** (2:0) и **«Тосно»** (4:1), **«Уфа»** побеждала в 2014-м **«Томь»** - 5:1, в 2019-м **«Крылья Советов»** уступили **«Нижнему Новгороду»** (0:1), а два года назад **«Факел»** обыграл на выезде **«Енисей»** - 1:0.

Всего же в профессиональной карьере в активе у Карасева **544** матча разного уровня, в которых он показал **2164** желтых и **132** красные карточки. Назначил **205** пенальти. На его счету также имеются матчи чемпионатов мира, Европы, Олимпийских игр и всех значимых клубных европейских кубков.

БЕТСИТИ

ОФИЦИАЛЬНЫЙ ПАРТНЕР

ФРИБЕТ

3 000 ₽

СТАВЬ НА СОЧИ!

ПРОМОКОД **SOCHI3K**

ПРОТОКОЛ МАТЧА

ВРАТАРИ
1 Максим Рудаков
12 Николай Заболотный
35 Александр Дёгтев

ЗАЩИТНИКИ
4 Вячеслав Литвинов
5 Павел Маслов
13 Сергей Терехов
15 Кирилл Суслов
17 Артём Макарчук
22 Олег Кожемякин
24 Набиль Абердин
27 Кирилл Заика
28 Руслан Магаль
33 Марсело Алвес
55 Лазар Стойсавлевич
78 Платон Платонов
83 Стефан Калинов

ПОЛУЗАЩИТНИКИ
8 Максим Кайнов
10 Мартин Крамарич
14 Кирилл Кравцов
18 Никита Бурмистров
20 Даниил Мартовой
21 Игнасио Сааведра
29 Кирилл Никитин
30 Шодибек Шарипов
60 Марк Носатый
72 Руслан Шагиахметов
88 Анатолий Макаров
97 Роман Пасевич

НАПАДАЮЩИЕ:
9 Артур Шушеначев
11 Павел Мелешин
59 Руслан Барт
77 Владимир Писарский

ГЛАВНЫЙ ТРЕНЕР
Роберт Морено

ВРАТАРИ
1 Вадим Лукьянов
30 Никита Медведев
51 Егор Кошкин

ЗАЩИТНИКИ
2 Виктор Александров
15 Александр Эктов
16 Ярослав Крашевский
22 Никита Каккоев
23 Хуан Кастильо
24 Кирилл Гоцук
25 Свен Карич Шоштарич
52 Артем Чистяков
70 Максим Шнапцев
86 Илья Агапов
99 Станислав Магкеев

ПОЛУЗАЩИТНИКИ
5 Константин Марадишвили
7 Владислав Карапузов
8 Мамаду Майга
10 Александр Трошечкин
19 Никита Ермаков
29 Лука Титич Вешнер
78 Николай Калинский
80 Валерий Царукян

НАПАДАЮЩИЕ:
9 Тиаго Весино
17 Станислав Лапинский
20 Хуан Мануэль Боселли
27 Вячеслав Грулёв
96 Александр Кокшаров

ГЛАВНЫЙ ТРЕНЕР
Виктор Ганчаренко

Реклама. ООО Футбольный клуб "Сочи"
ИНН: 2367009555
erid=2VtzqvWJRX4

ХУДИ

ОВЕРСАЙЗ С ПРИНТОМ

ПОДПИСЫВАЙТЕСЬ НА НАШ TELEGRAM-КАНАЛ
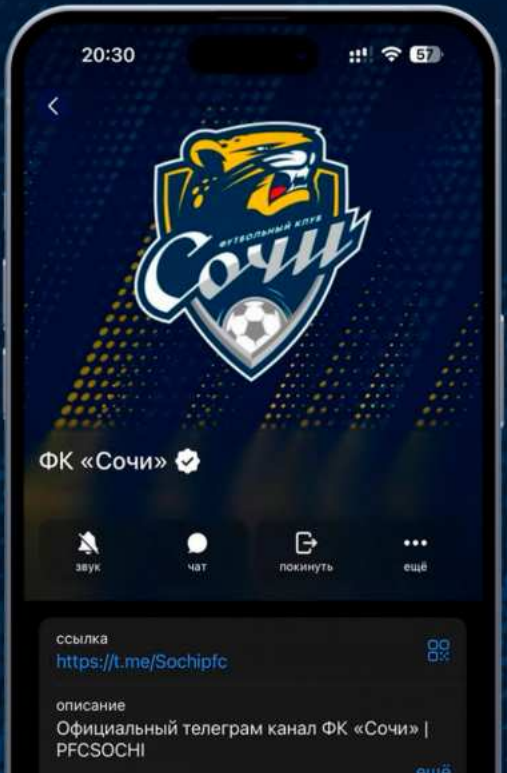
@ Sochipfc